mazurenko
ДЕРЕВЯННЫЕ ДОМА

Баня "Дамба"
12-07-123

Экспликация помещений

1 Терраса 18,64 м^2
2 Терраса 28,17 м^2
3 Комната отдыха, кухня 22,23 м^2
4 Предбанник 9,00 м^2
5 Санузел 1,68 м^2
6 Парилка 7,11 м^2

Общая площадь 86,78 м^2

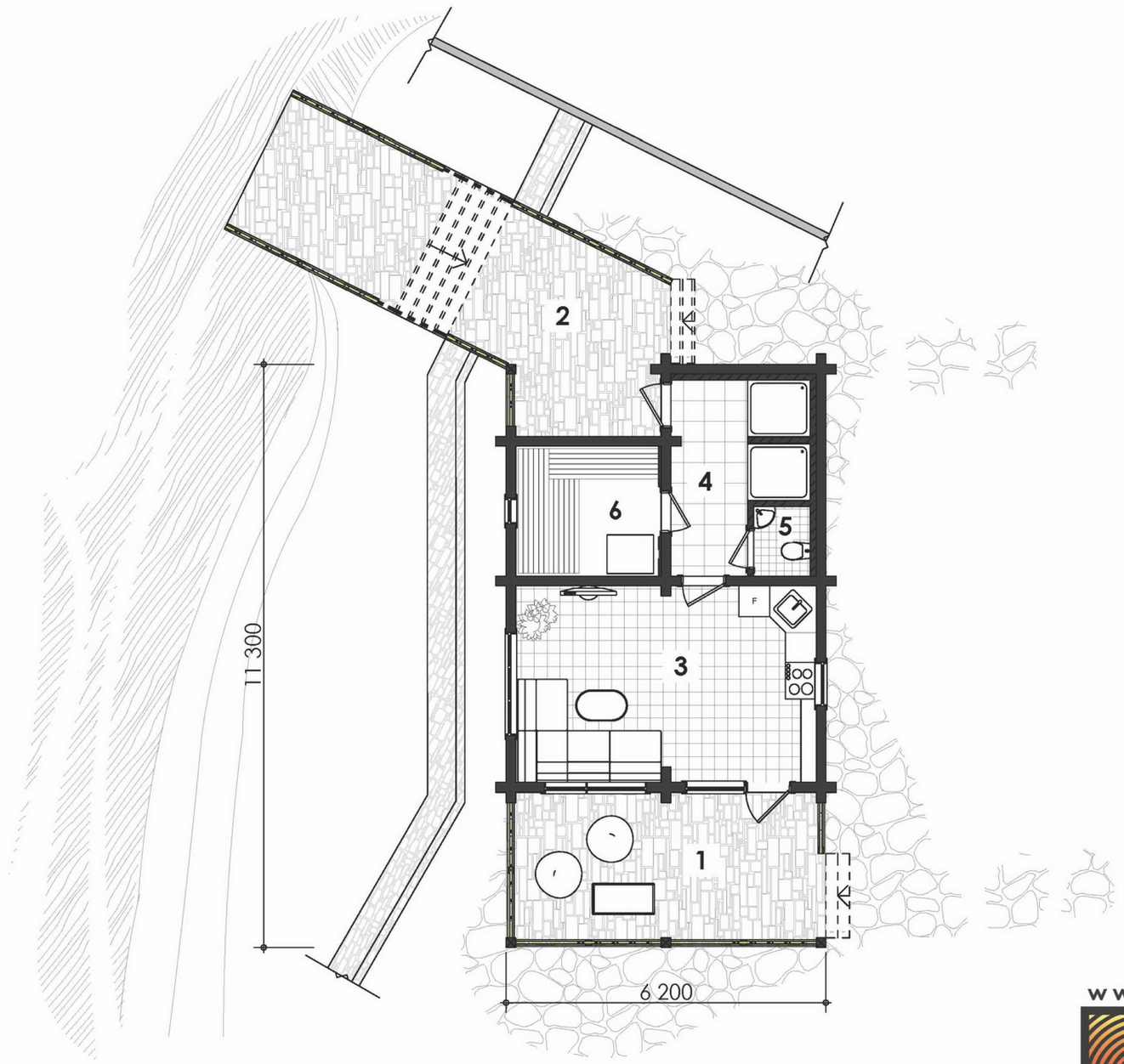

www.mazurenko.com.ua

mazurenko
ДЕРЕВЯННЫЕ ДОМА
74