www.mazurenko.com.ua

mazurenko

ДЕРЕВЯННЫЕ ДОМА

# Дом "Андрей"

07-10-187

## Экспликация помещений

1. Тамбур 4,76 м²
2. Прихожая 10,86 м²
3. Комната отдыха 14,71 м²
4. Кухня 7,79 м²
5. Столовая 17,80 м²
6. Бильярдная 40,61 м²
7. Туалет 2,23 м²
8. Душевая 2,56 м²
9. Парилка 6,65 м²
10. Кладовая 2,15 м²
11. Хоз помещение 5,00 м²
12. Терраса 21,18 м²
13. Терраса 3,78 м²
14. Терраса 27,76 м²
15. Спальня 14,71 м²
16. Спальня 14,71 м²
17. Холл 5,57 м²
18. Санузел 4,76 м²
19. Балкон 9,69 м²

Общая площадь 217,55 м²

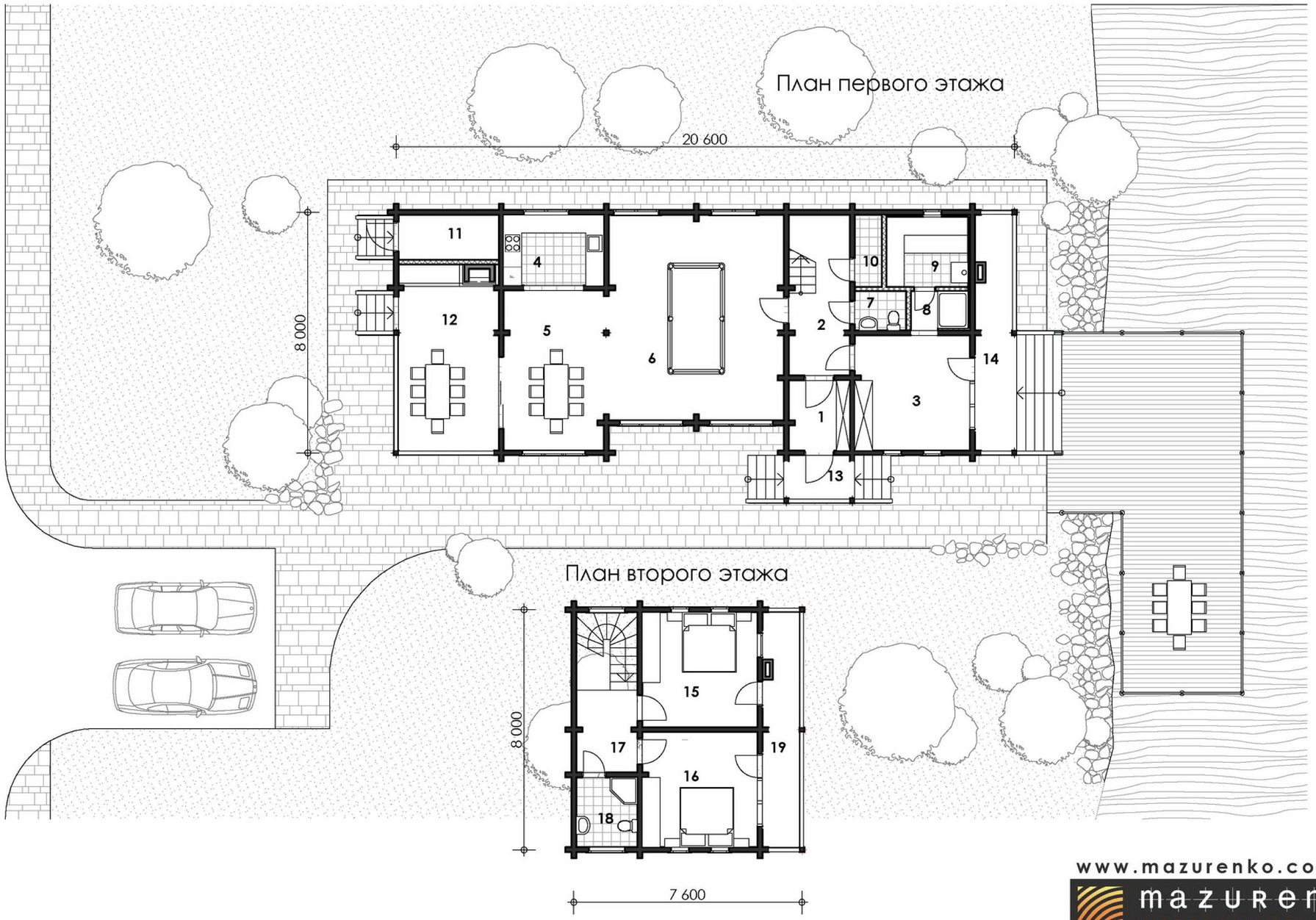


www.mazurenko.com.ua

mazurenko
ДЕРЕВЯННЫЕ ДОМА