mazurenko
ДЕРЕВЯННЫЕ ДОМА

# Дом "Дмитрий"

24-09-177

## Экспликация помещений

1 Гостиная-кухня 44,38 м$^2$
2 Спальня 14,99 м$^2$
3 Санузел 5,05 м$^2$
4 Гардеробная 6,72 м$^2$
5 Санузел 1,96 м$^2$
6 Тамбур 1,97 м$^2$
7 Терраса 63,03 м$^2$

Общая площадь 138,10 м$^2$

## План 1-го этажа

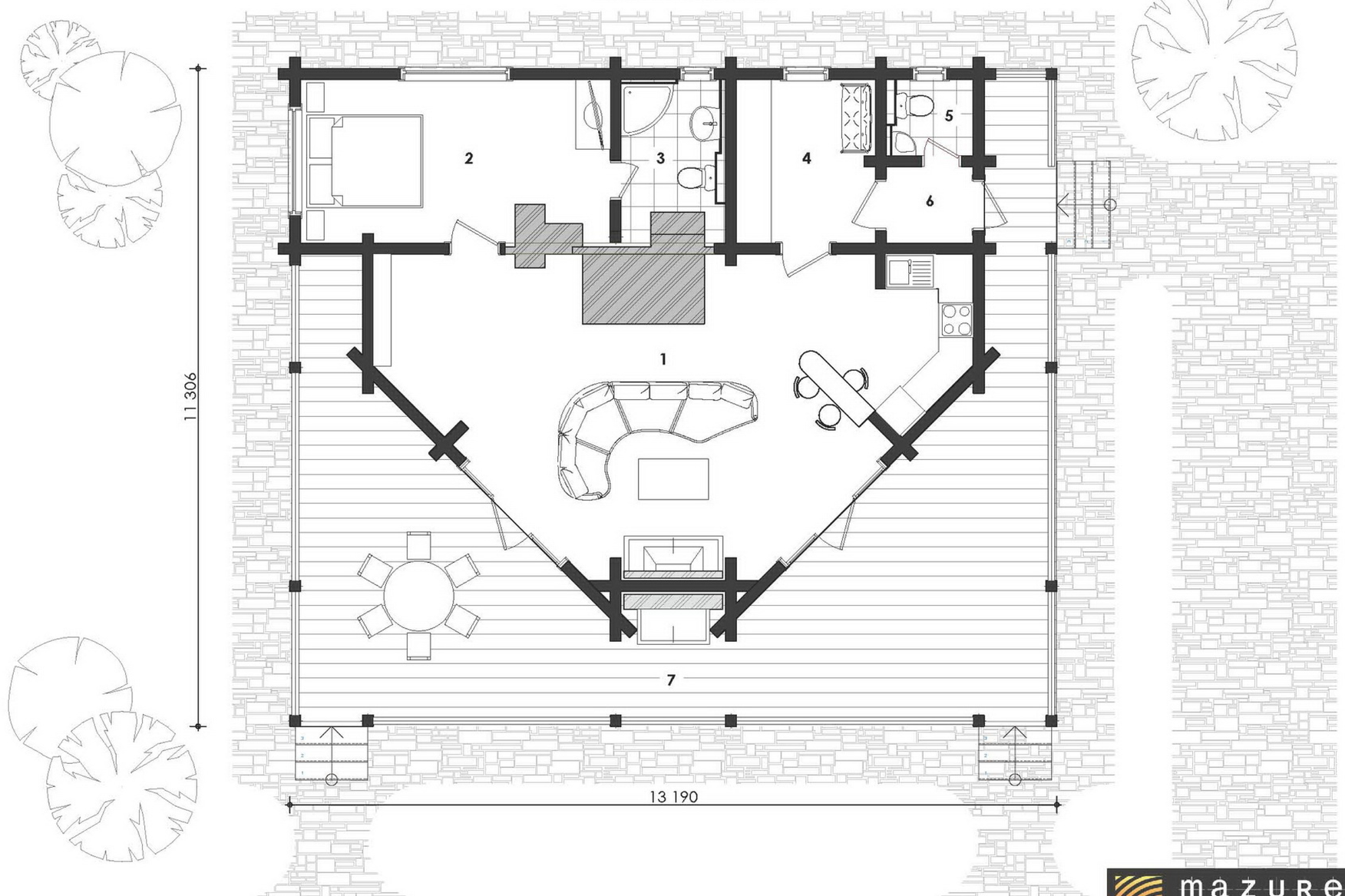


mazurenko
ДЕРЕВЯННЫЕ ДОМА