View 0
1:3.57

www.mazurenko.com.ua
mazurenko
ДЕРЕВЯННЫЕ ДОМА

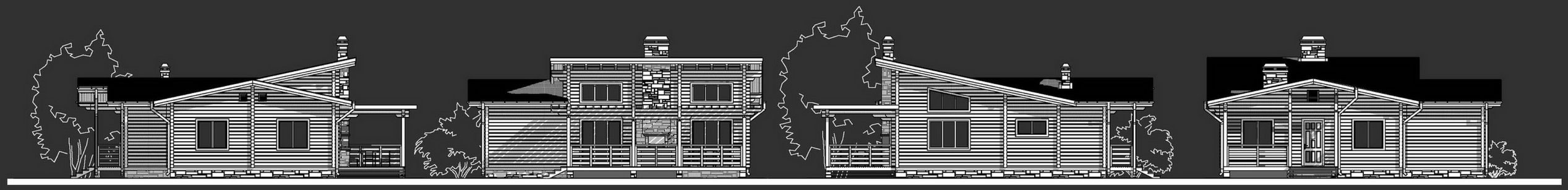

Дом "Хотяновка"

23-09-176

Экспликация помещений

1 Тамбур 4.56м^2
2 Топочная 6.75м^2
3 Прихожая 5.34м^2
4 Ванная 7.72м^2
5 Детская спальня 14.83м^2
6 Спальня 15.30м^2
7 Спальня 15.30м^2
8 Гостиная 28.33м^2
9 Кухня-столовая 17.11м^2
10 Крыльцо 8.75м^2
11 Терраса 31.39м^2

Общая площадь 155.38м^2

План 1-го этажа

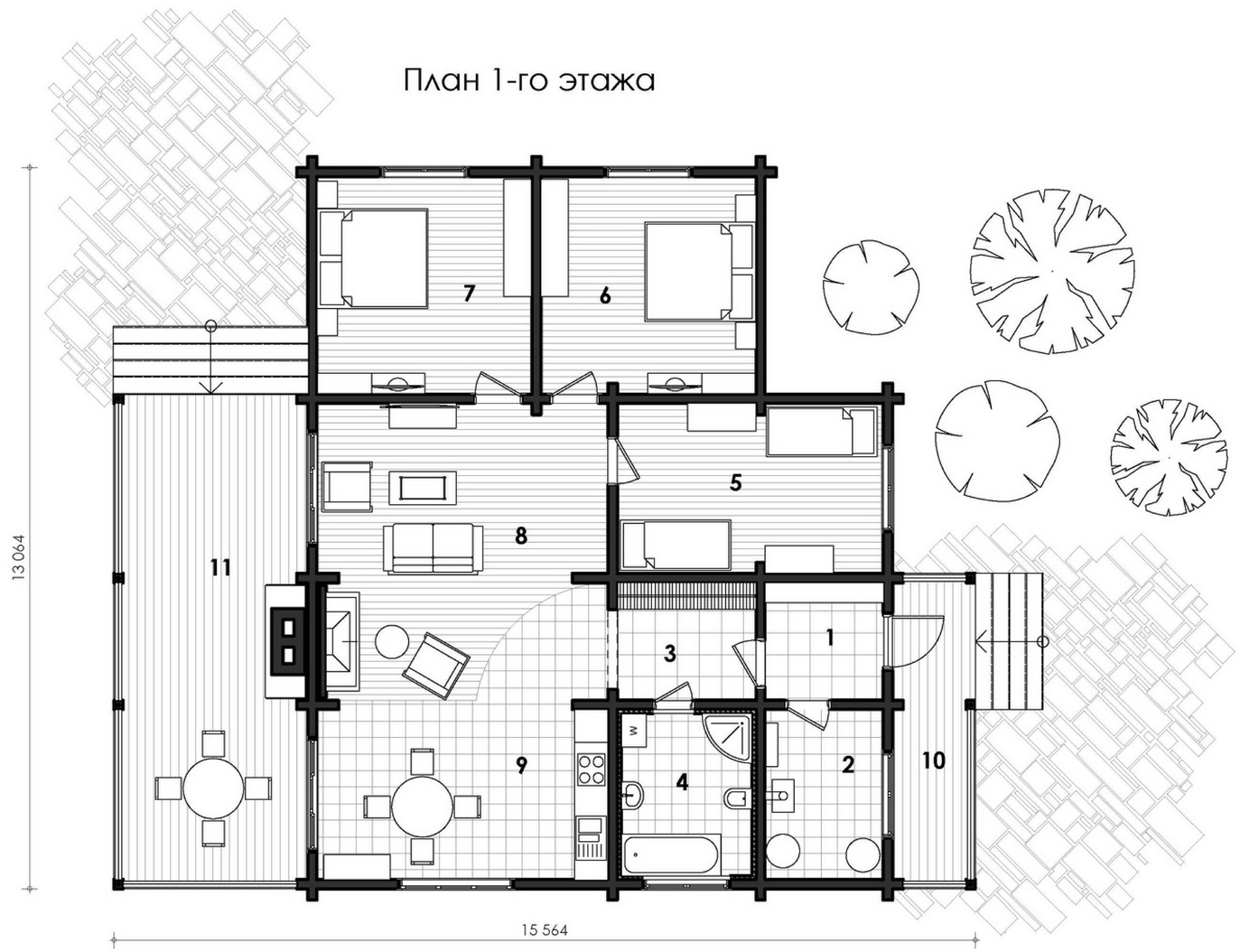

www.mazurenko.com.ua
mazurenko
ДЕРЕВЯННЫЕ ДОМА