www.mazurenko.com.ua
mazurenko
ДЕРЕВЯННЫЕ ДОМА

Жилой дом "Ирпень 02"

06-12-232

Экспликация помещений

1 Тамбур 5,10 м^2
2 Гардероб 7,14 м^2
3 Холл 18,71 м^2
4 Гостиная 37,10 м^2
5 Столовая 14,44 м^2
6 Кухня 14,44 м^2
7 Кладовая 4,65м^2
8 Топочная 4,65 м^2
9 Туалет 2,52м^2
10 Хоз.помещение 3,85 м^2
11 Санузел 6,78 м^2
12 Спальня 15,96 м^2
13 Спальня 15,96 м^2
14 Спальня 20,64 м^2
15 Санузел 7,14 м^2
16 Гардероб 4,48 м^2
17 Входная терраса 4,50 м^2
18 Терраса 26,60 м^2
19 Терраса 4,43 м^2

Общая площадь 219,09м^2

План на отм. 0.000

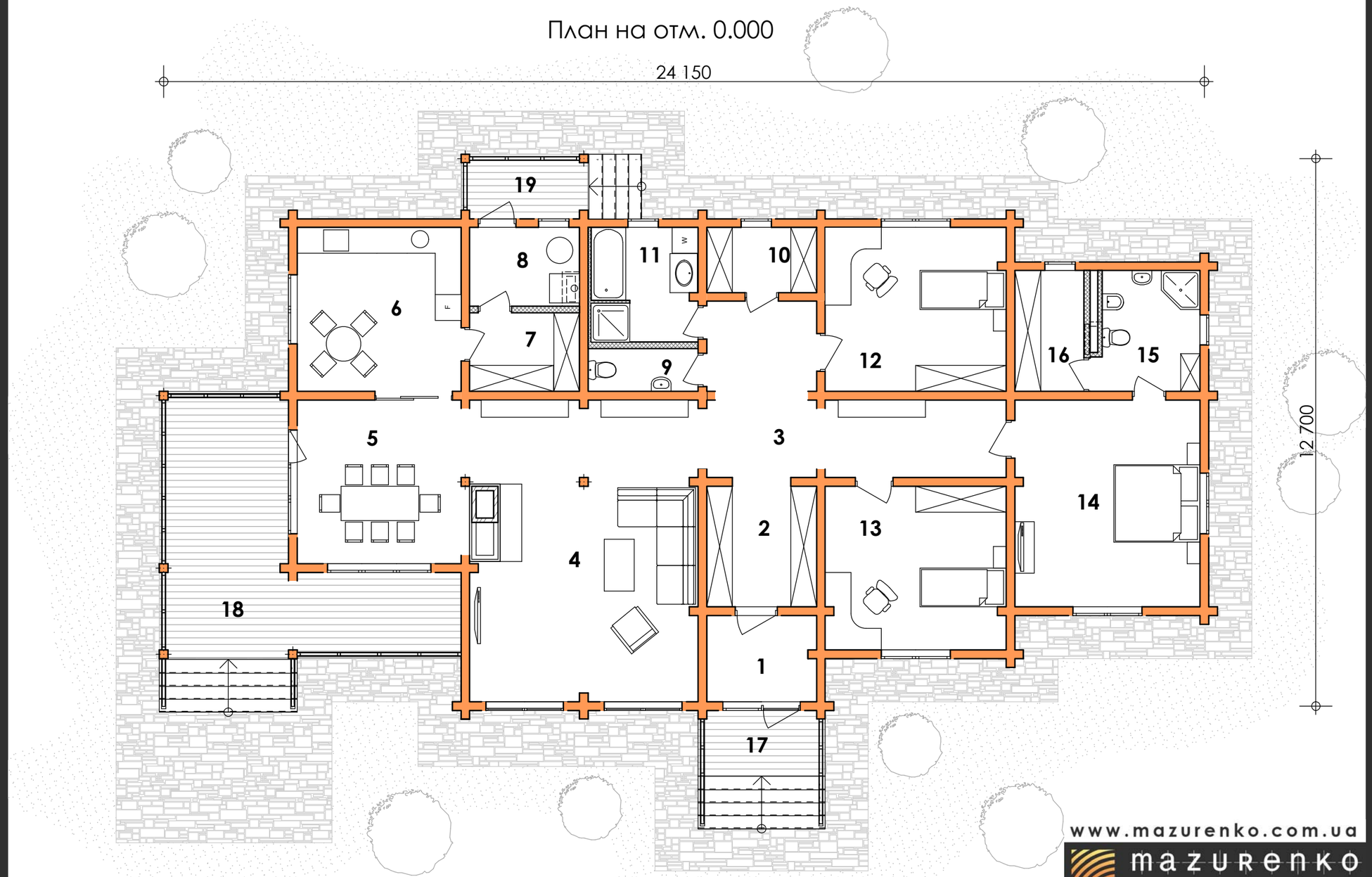

www.mazurenko.com.ua

mazurenko
ДЕРЕВЯННЫЕ ДОМА