www.mazurenko.com.ua
mazurenko
ДЕРЕВЯННЫЕ ДОМА

Дом "Гута"

19-08-149

Экспликация помещений

1 Терраса 189,36 м²
2 Тамбур 7,92 м²
3 Гостинная 73,69 м²
4 Кухня 15,97 м²
5 Коридор 8,12 м²
6 Спальня 16,45 м²
7 Спальня 16,45 м²
8 Санузел 7,72 м²
9 Коридор 5,68 м²
10 Кладовая 5,86 м²
11 Топочная 7,92 м²
12 Спальня 16,45 м²
13 Санузел 14,24 м²
14 Гардероб 5,86 м²

Общая площадь 391,69 м²

План на отм. 0.000

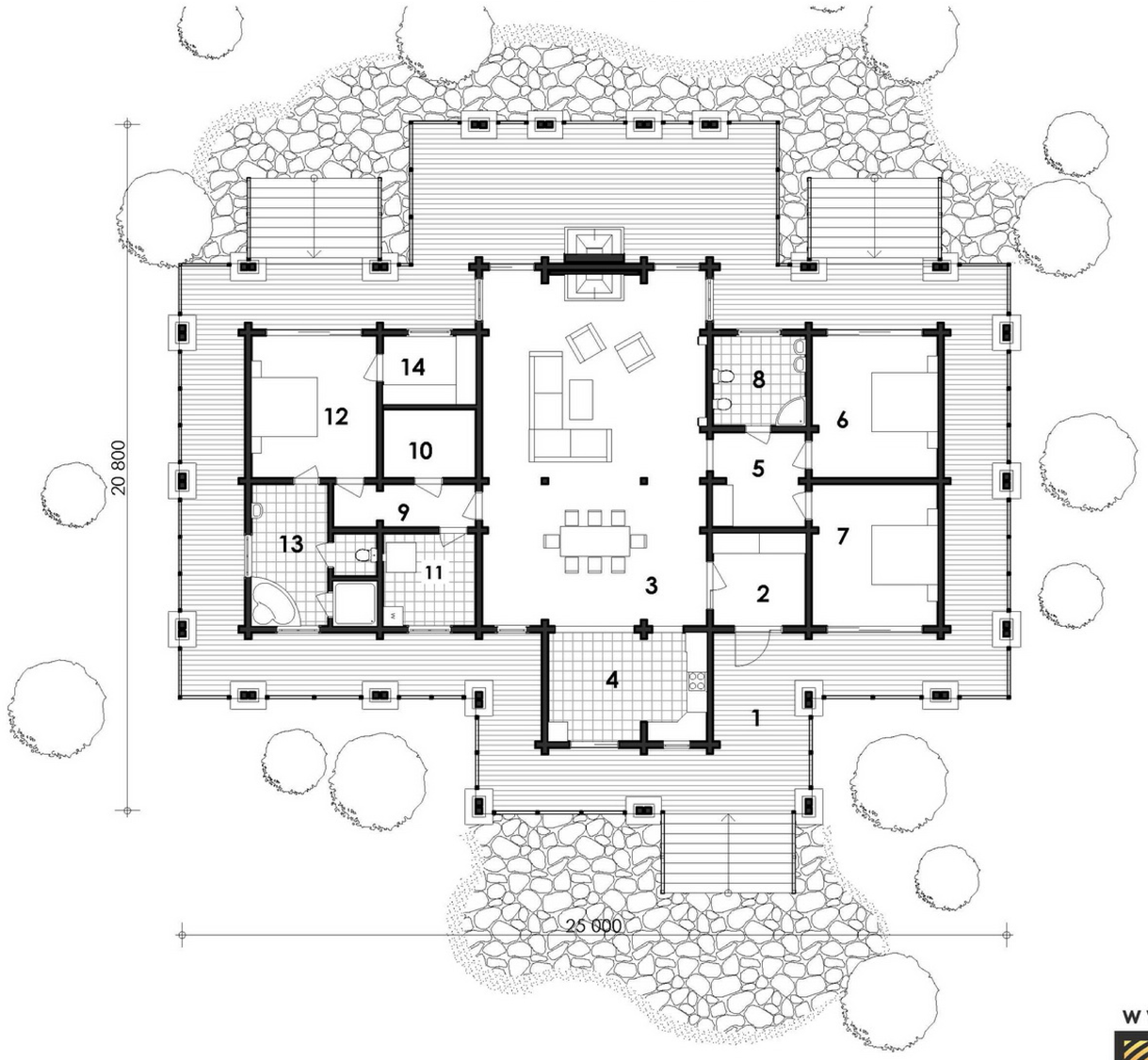

www.mazurenko.com.ua

mazurenko
ДЕРЕВЯННЫЕ ДОМА