mazurenko
ДЕРЕВЯННЫЕ ДОМА

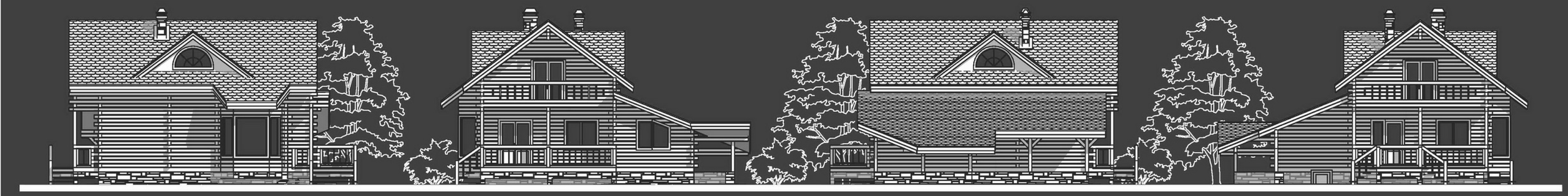

Дом "Петровцы"

1-05-74

Экспликация помещений

1 Комната 7,18 м^2
2 Комната 35,62 м^2
3 Постирочная 7,39 м^2
4 Топочная 7,39 м^2
5 Коридор 9,76 м^2
6 Хоз. помещение 15,23 м^2
7 Хоз. помещение 3,95 м^2
8 Лестница 5,54 м^2
9 Терраса 9,82 м^2
10 Терраса 19,15 м^2
11 Прихожая 6,61 м^2
12 Гостинная 33,49 м^2
13 Кухня 9,00 м^2
14 Спальня 13,51 м^2
15 Санузел 1,94 м^2
16 Гараж 16,47 м^2
17 Спальня 18,42 м^2
18 Спальня 18,42 м^2
19 Санузел 6,00 м^2
20 Балкон 6,14 м^2
21 Балкон 6,14 м^2
22 Корридор 3,17 м^2

Общая площадь 204,43 м^2

План цокольного этажа

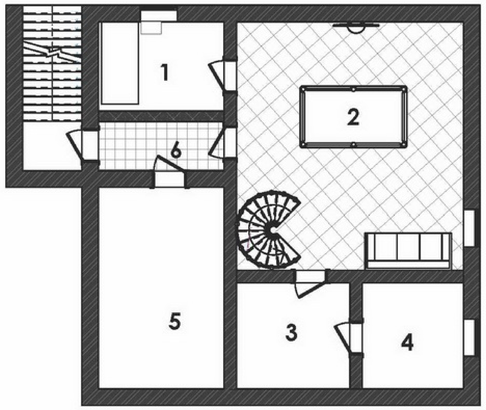

План мансардного этажа

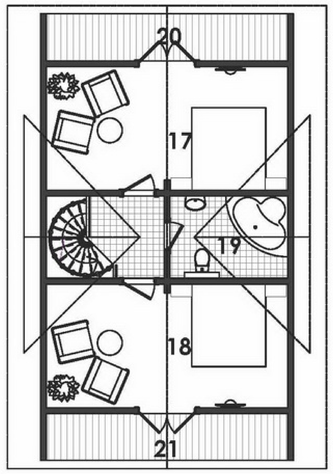
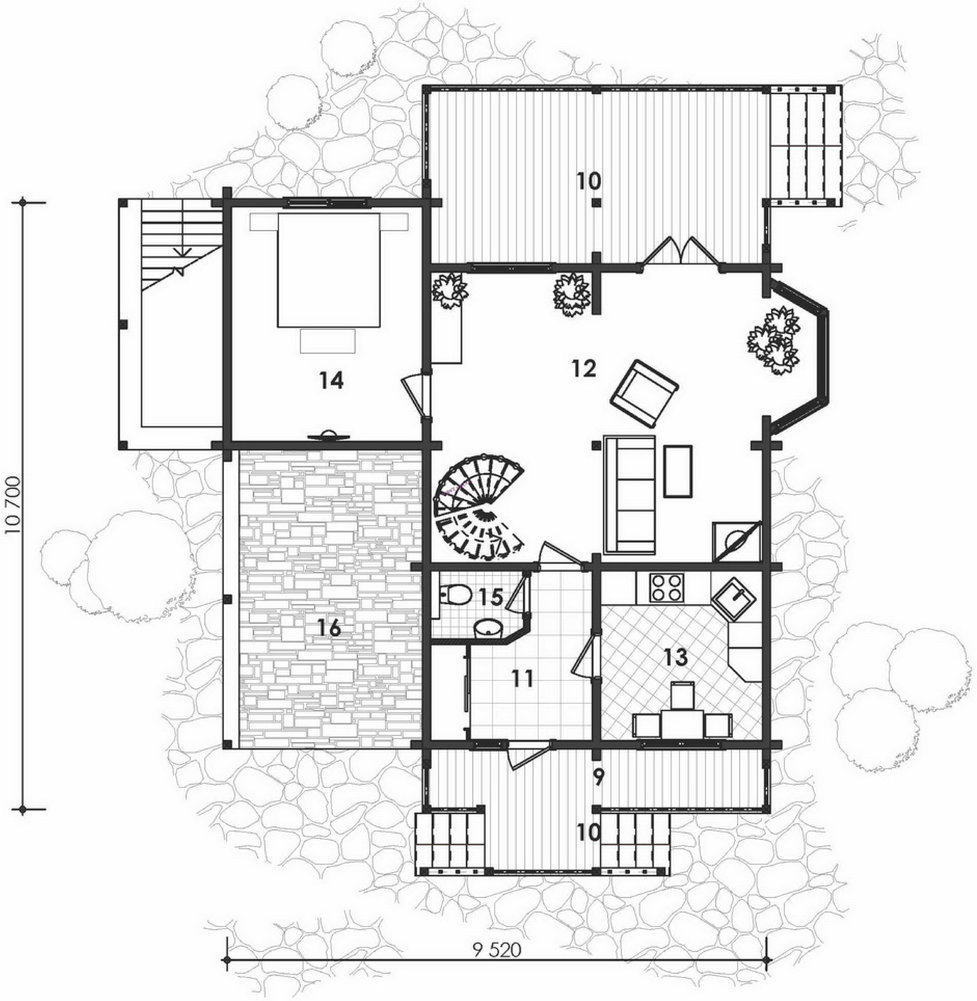
План первого этажа