mazurenko
ДЕРЕВЯННЫЕ ДОМА

Дом "Киевская ривьера"

20-10-200

Экспликация помещений

1 Тамбур 11,04 м^2
2 Прихожая 12,00 м^2
3 Санузел 6,44 м^2
4 Хоз. помещение 6,44 м^2
5 Гардероб 13,44 м^2
6 Гостинная-столовая 114,94 м^2
7 Сигарная 20,14 м^2
8 Кабинет 20,14 м^2
9 Кухня 21,20 м^2
10 Гардероб 6,44 м^2
11 Гардероб 6,44 м^2
12 Санузел 16,34 м^2
13 Спальня 29,44 м^2
14 Тамбур 5,63 м^2
15 Туалет 2,56 м^2
16 Кухня-готовочная 16,34 м^2
17 Коридор 9,90 м^2
18 Коридор 10,44 м^2
19 Душевая 5,63 м^2
20 Туалет 2,76 м^2
21 Раздевалка 16,34 м^2
22 Зимний сад 49,14 м^2
23 Помещение бассейна 143,34 м^2
24 Венткамера 20,14 м^2
25 Топочная 30,74 м^2
26 Терраса 3,74 м^2
27 Терраса 175,50 м^2
28 Терраса 20,50 м^2
29 Терраса 66,50 м^2
30 Холл 39,60 м^2
31 Домашний кинотеатр 37,44 м^2
32 Санузел 13,44 м^2
33 Детская спальня 30,74 м^2
34 Санузел 12,54 м^2
35 Гардероб 6,84 м^2
36 Гостевая спальня 23,44 м^2
37 Гостевая спальня 23,44 м^2
38 Балкон 13,00 м^2

Общая площадь 1064,12 м^2

План мансардного этажа

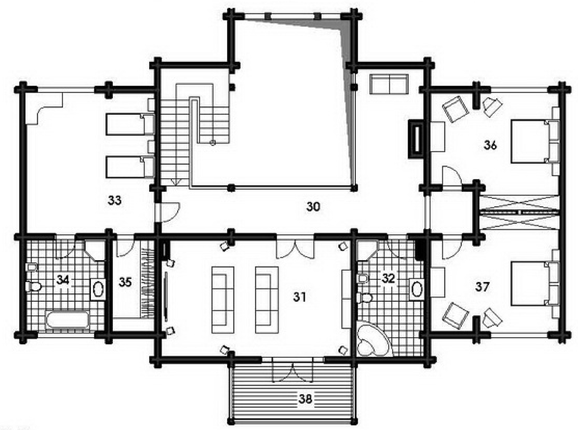

План первого этажа

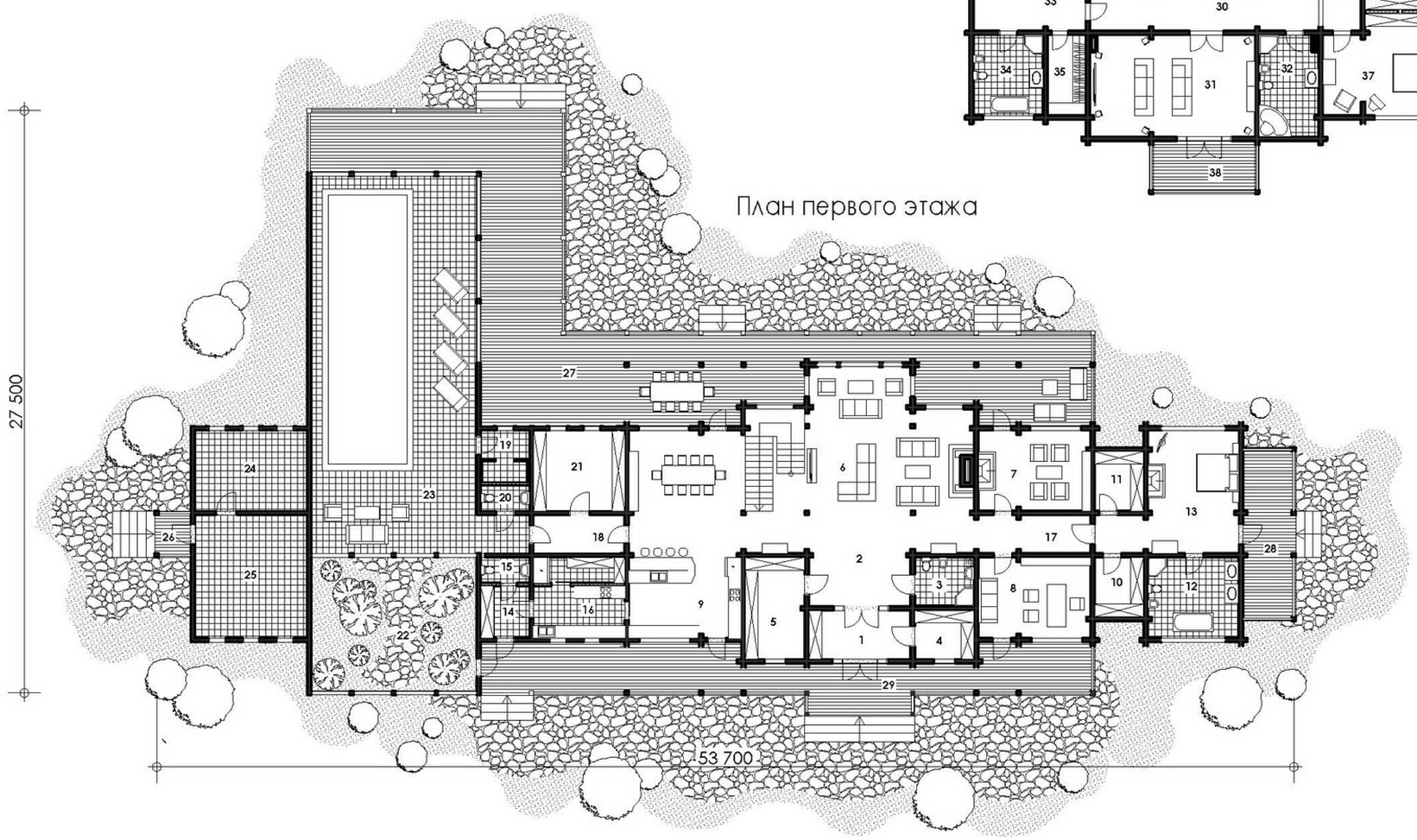

mazurenko
ДЕРЕВЯННЫЕ ДОМА