mazurenko
ДЕРЕВЯННЫЕ ДОМА

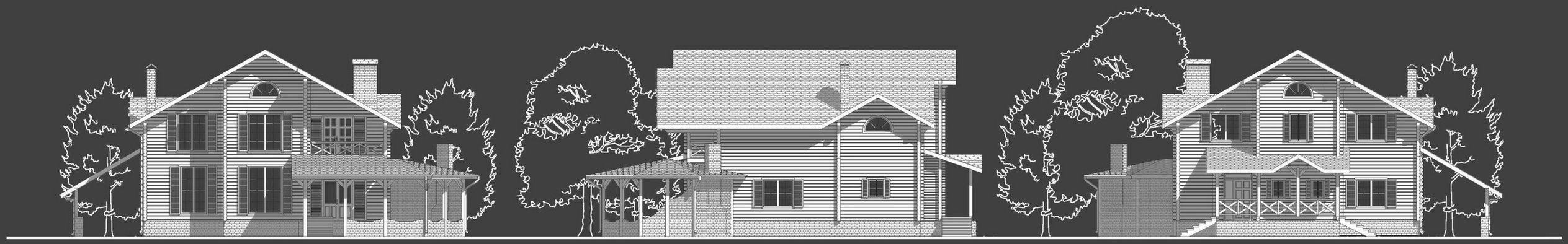

Дом "Козин"

Экспликация помещений

1 Терраса 9,42 м²
2 Тамбур 1,77 м²
3 Холл-прихожая 19,88 м²
4 Санузел 5,91 м²
5 Хоз. помещение 6,92 м²
6 Спальня 12,18 м²
7 Гостинная 54,00 м²
8 Кухня 22,37 м²
9 Терраса 8,73 м²
10 Навес для машин 22,37 м²
11 Терраса 32,18 м²
12 Холл-студия 33,40 м²
13 Санузел 7,60 м²
14 Спальня 12,18 м²
15 Спальня 12,16 м²
16 Спальня 22,37 м²
17 Балкон 6,00 м²

Общая площадь 257 м²

План первого этажа

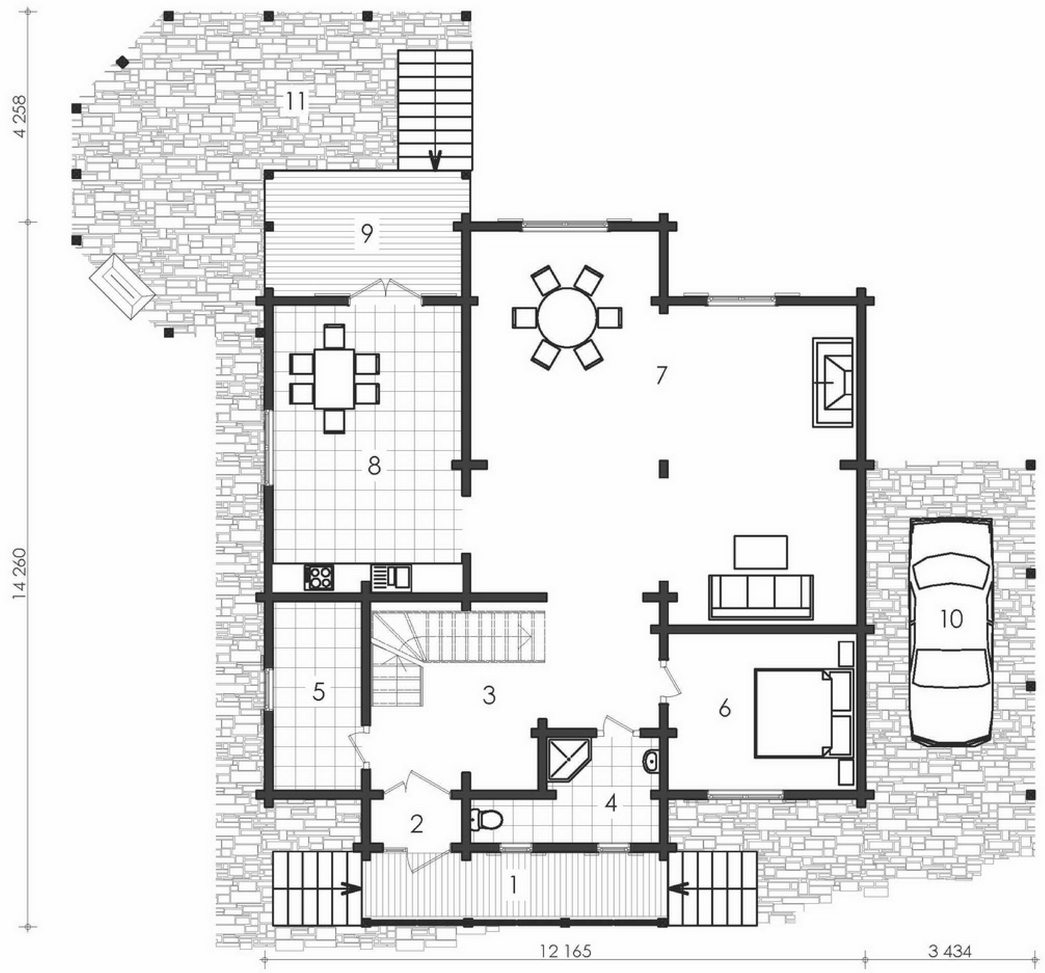

План второго этажа

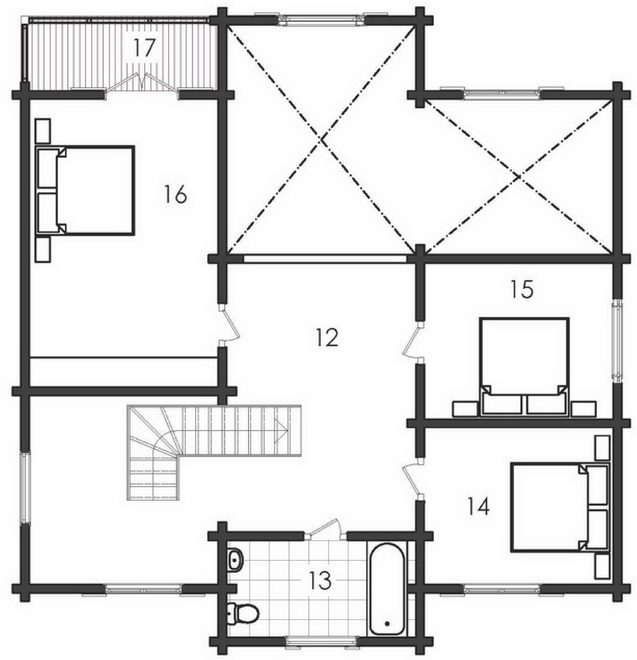

www.mazurenko.com.ua
mazurenko
ДЕРЕВЯННЫЕ ДОМА