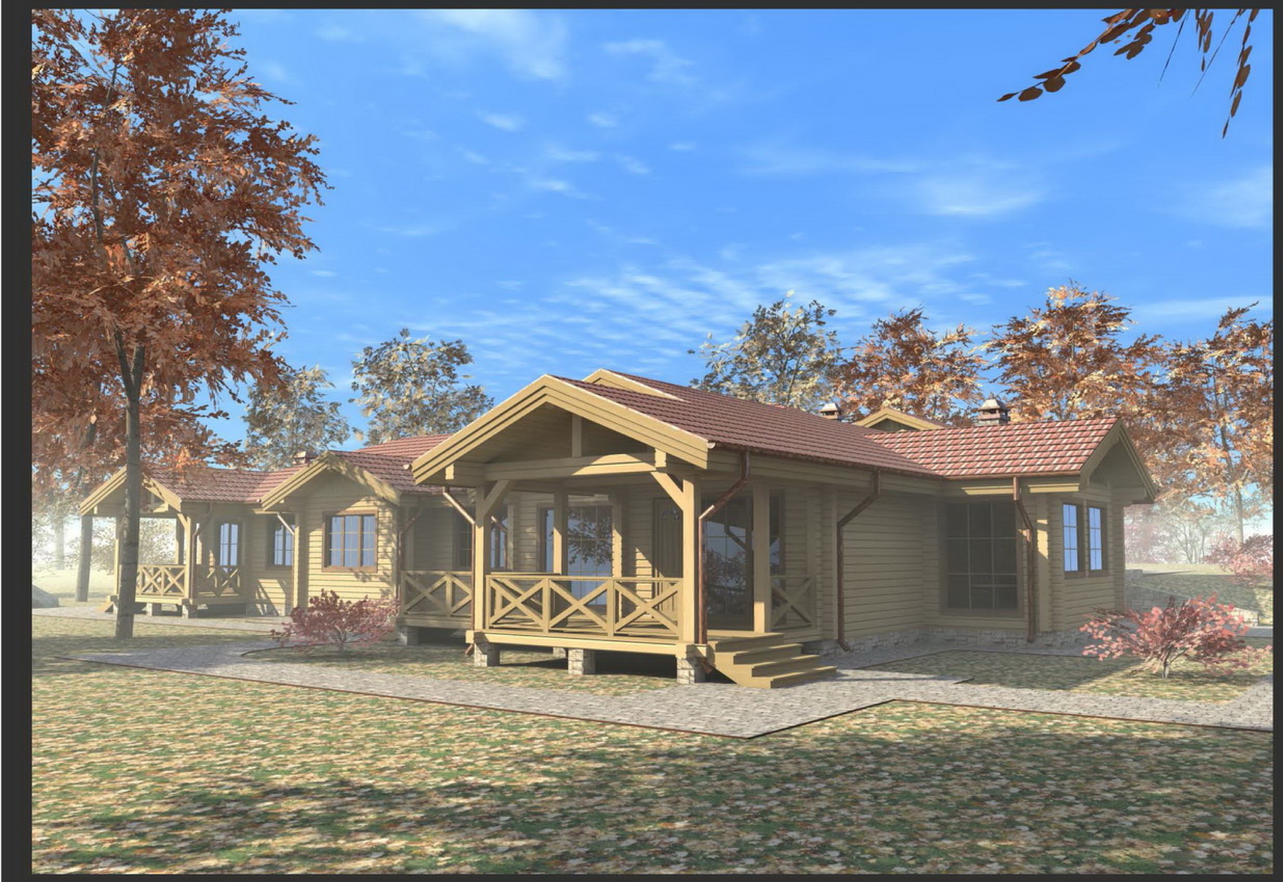

www.mazurenko.com.ua

mazurenko

ДЕРЕВЯННЫЕ ДОМА

Дом "Крушинка"

1-07-112

Экспликация помещений

1 Крыльцо 6,72 м²
2 Тамбур 5,35 м²
3 Холл 24,05 м²
4 Коридор 11,91 м²
5 Санузел 7,29 м²
6 Гардеробная 10,73 м²
7 Спальня 23,99 м²
8 Санузел 10,82 м²
9 Терраса 12,37 м²
10 Спальня 18,36 м²
11 Спальня 22,17 м²
12 Спальня 18,36 м²
13 Гостинная 29,29 м²
14 Столовая 17,53 м²
15 Терраса 32,32 м²
16 Кухня 23,39 м²
17 Кладовая 11,44 м²
18 Санузел 5,39 м²
19 Топочная 10,45 м²
20 Гараж 47,94 м²

Общая площадь 350,32 м²

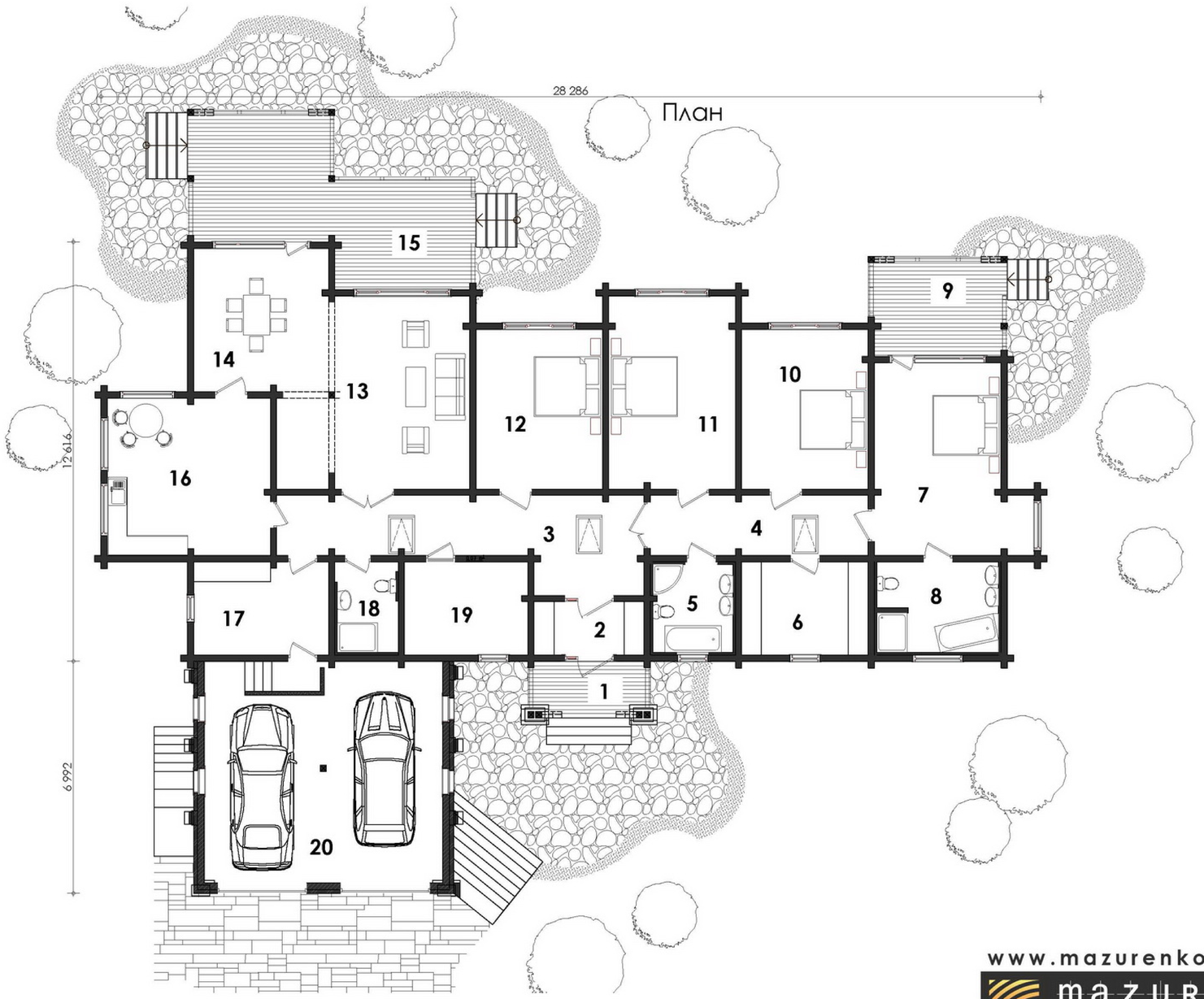

www.mazurenko.com.ua

mazurenko
ДЕРЕВЯННЫЕ ДОМА