www.mazurenko.com.ua
mazurenko
ДЕРЕВЯННЫЕ ДОМА

Дом "Лесники"

17-07-128

Экспликация помещений

1 Тамбур 8,50 м^2
2 Холл 17,54 м^2
3 Кухня 18,78 м^2
4 Гостинная 29,80 м^2
5 Топочная 8,50 м^2
6 Тамбур 3,88 м^2
7 Санузел 8,91 м^2
8 Санузел 2,08 м^2
9 Спальня 14,14 м^2
10 Крыльцо 4,41 м^2
11 Терраса 32,22 м^2
12 Холл 23,95 м^2
13 Санузел 4,63 м^2
14 Спальня 14,14 м^2
15 Спальня 14,14 м^2
16 Балкон 2,93 м^2
17 Балкон 4,41 м^2

Общая площадь 212,96 м^2

План на отм. 0.000

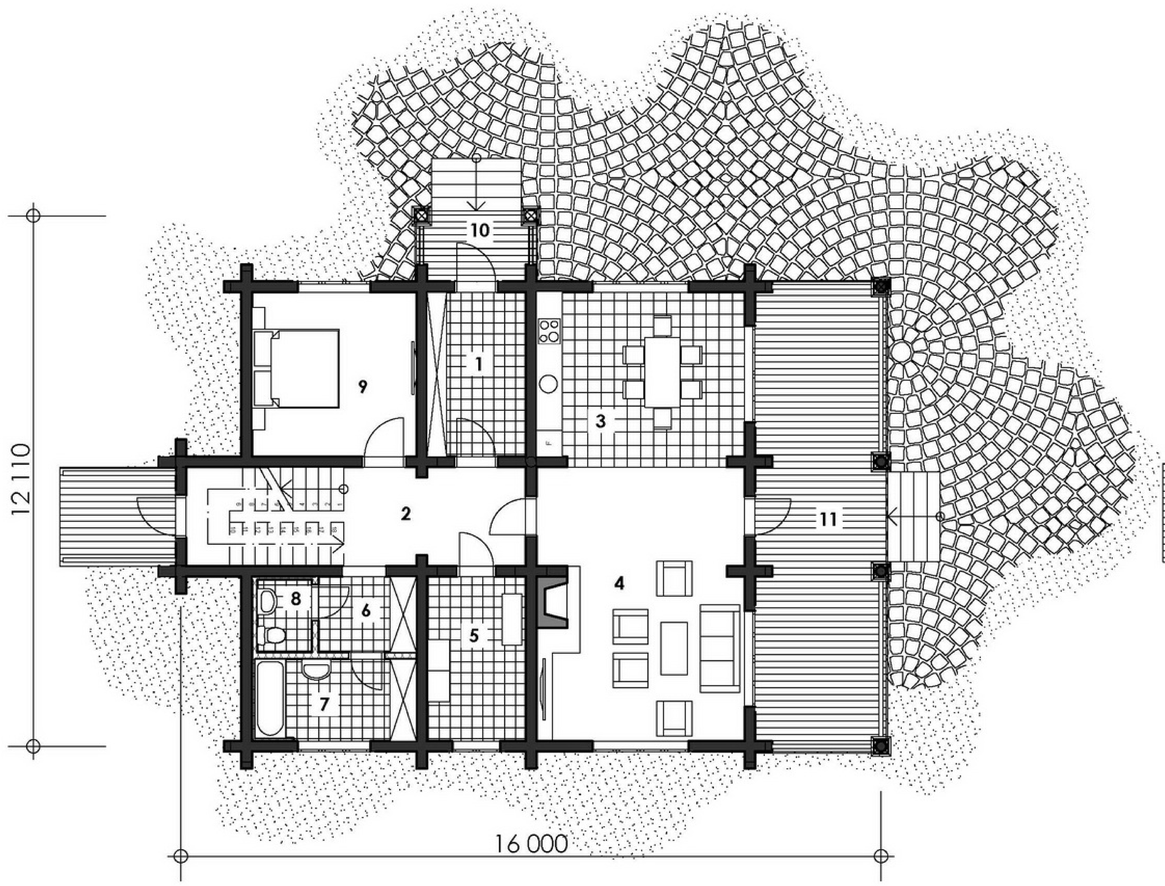

План на отметке +3.000

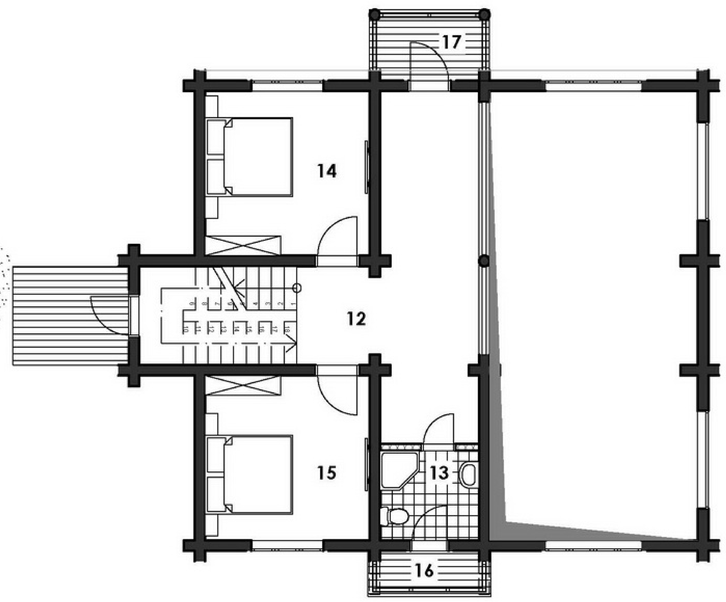

www.mazurenko.com.ua
mazurenko
ДЕРЕВЯННЫЕ ДОМА