www.mazurenko.com.ua
mazurenko
ДЕРЕВЯННЫЕ ДОМА

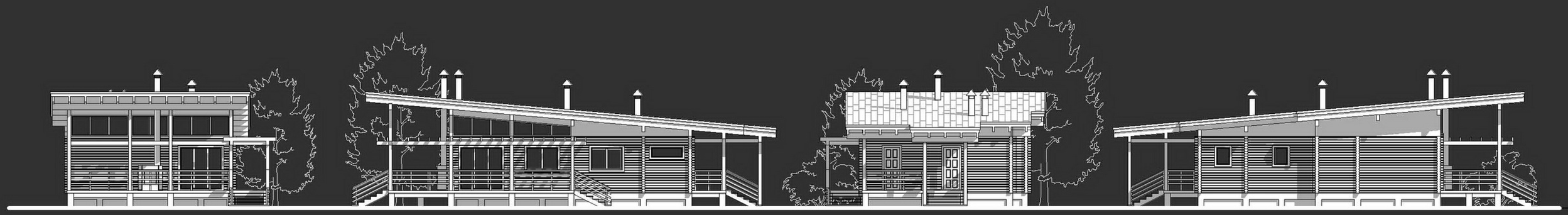

Гостевой дом "Остров - 2"

19-09-172

Экспликация помещений

1 Входная терраса 8.8м²
2 Техпомещение 6м²
3 Тамбур 3.9м²
4 Хозпомещение 4.4м²
5 Прихожая 6.1м²
6 Спальня 9.4м²
7 Санузел 6.9м²
8 Гардероб 5.2м²
9 Кухня-гостиная 39.7м²
10 Терраса 41.6м²

Общая площадь 132м²

План на отм. 0.000

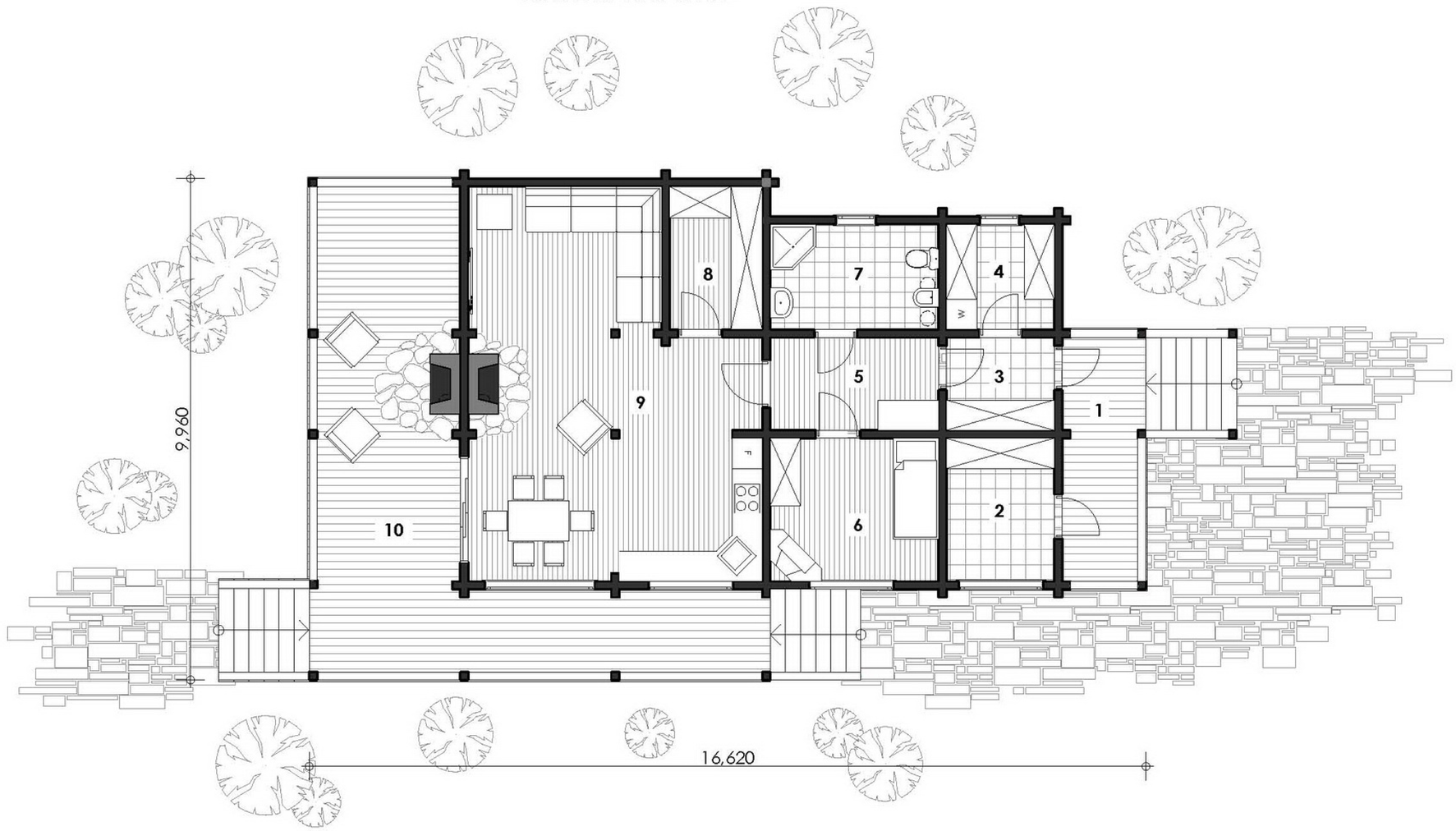

www.mazurenko.com.ua

mazurenko
ДЕРЕВЯННЫЕ ДОМА