mazurenko
ДЕРЕВЯННЫЕ ДОМА

Дом "Пуховка"

3-07-114

Экспликация помещений

1 Лестничная клетка 9,56 м²
2 Комната отдыха 36,32 м²
3 Парилка 9,32 м²
4 Предбанник 19,15 м²
5 Санузел 1,80 м²
6 Постирочная 21,68 м²
7 Топочная 10,65 м²
8 Кладовка 10,65 м²
9 Тамбур 2,89 м²
10 Холл 8,12 м²
11 Спальня 16,91 м²
12 Лестничная клетка 4,17 м²
13 Кухня 21,50 м²
14 Столовая 19,07 м²
15 Гостиная 24,55 м²
16 Терраса 27,37 м²
17 Гардеробная 8,12 м²
18 Санузел 4,52 м²
19 Гараж 62,10 м²
20 Крыльцо 4,14 м²
21 Спальня 19,07 м²
22 Спальня 24,55 м²
23 Лестничная клетка 10,77 м²
24 Спальня 23,79 м²
25 Спальня 16,91 м²
26 Санузел 14,03 м²
27 Балкон 27,90 м²

Общая площадь 459,61 м²

План цокольного этажа

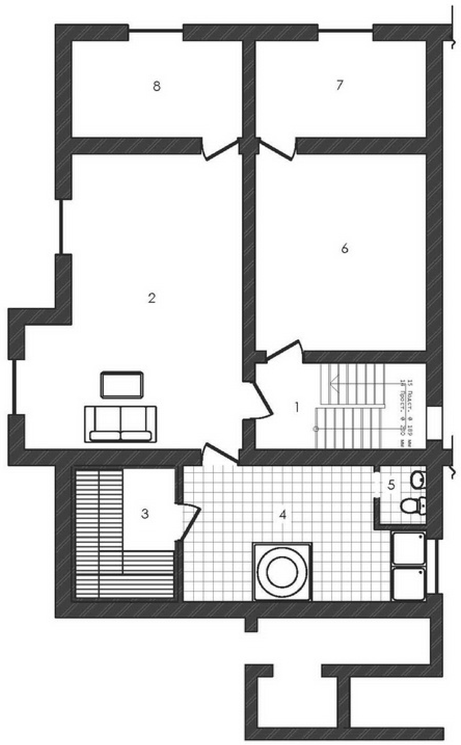

План первого этажа

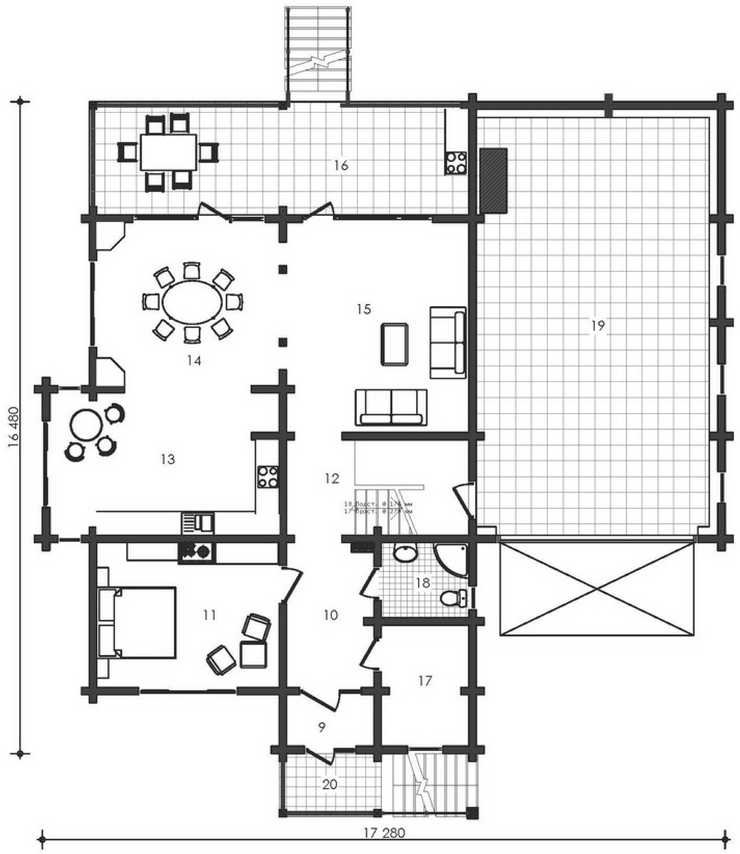

План мансардного этажа

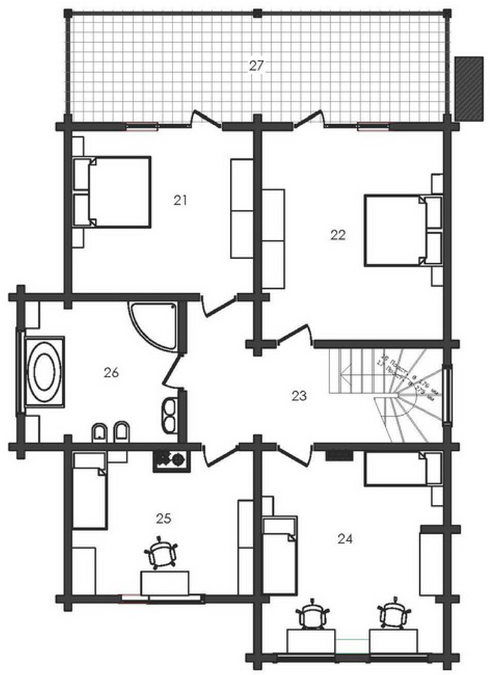

mazurenko
ДЕРЕВЯННЫЕ ДОМА