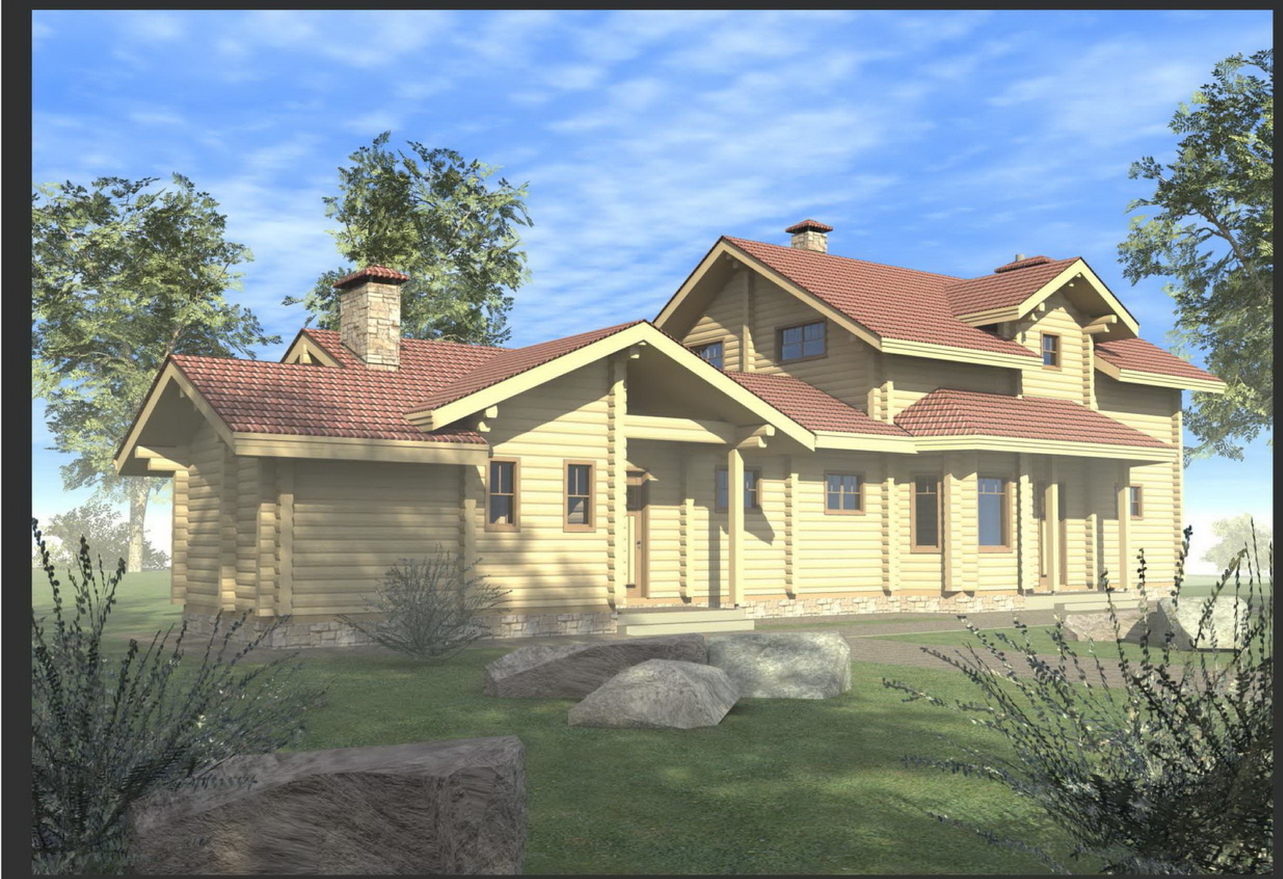

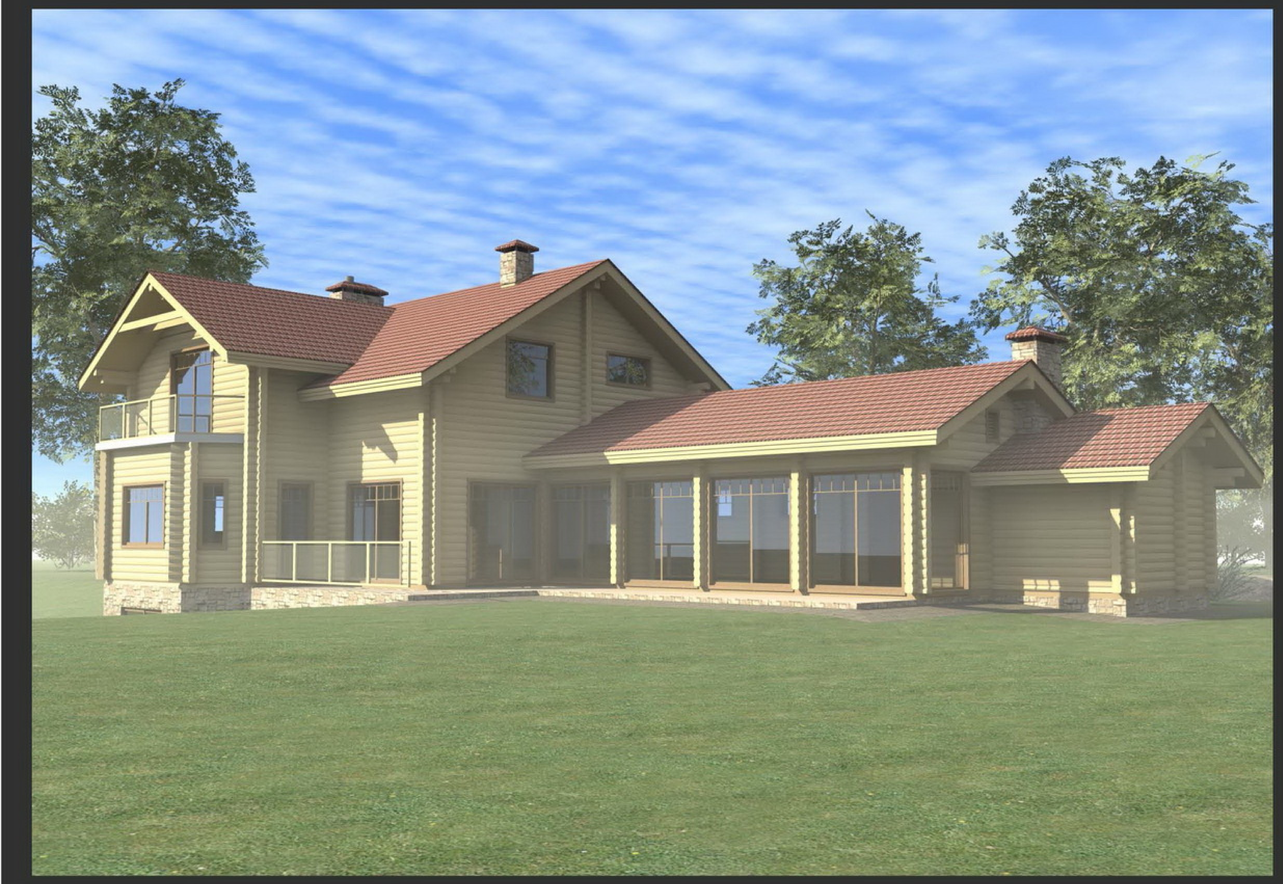

www.mazurenko.com.ua
mazurenko
ДЕРЕВЯННЫЕ ДОМА

Дом "Пуховка 3"

12-08-142

Экспликация помещений

1 Тамбур 6,11 м²
2 Холл 21,19 м²
3 Гостиная 18,84 м²
4 Кухня-столовая 29,90 м²
5 Спальня 18,95 м²
6 Топочная 8,21 м²
7 Санузел 5,26 м²
8 Хоз. помещение 3,94 м²
9 Помещение бассейна 53,54 м²
10 Душевая 5,96 м²
11 Туалет 1,17 м²
12 Сауна 5,98 м²
13 Терраса 36,85 м²
14 Терраса 4,58 м²
15 Терраса 4,49 м²
16 Холл 8,89 м²
17 Санузел 14,00 м²
18 Гардеробная 6,11 м²
19 Спальня 16,00 м²
20 Спальня 18,00 м²
21 Спальня 30,15 м²
22 Санузел 3,94 м²
23 Балкон 7,85 м²
24 Тамбур 2,87 м²
25 Бильярдная 31,83 м²
26 Кабинет 16,70 м²
27 Топочная 10,33 м²
28 Туалет 1,72 м²

Общая площадь 393,36 м²

План на отметке 0.000

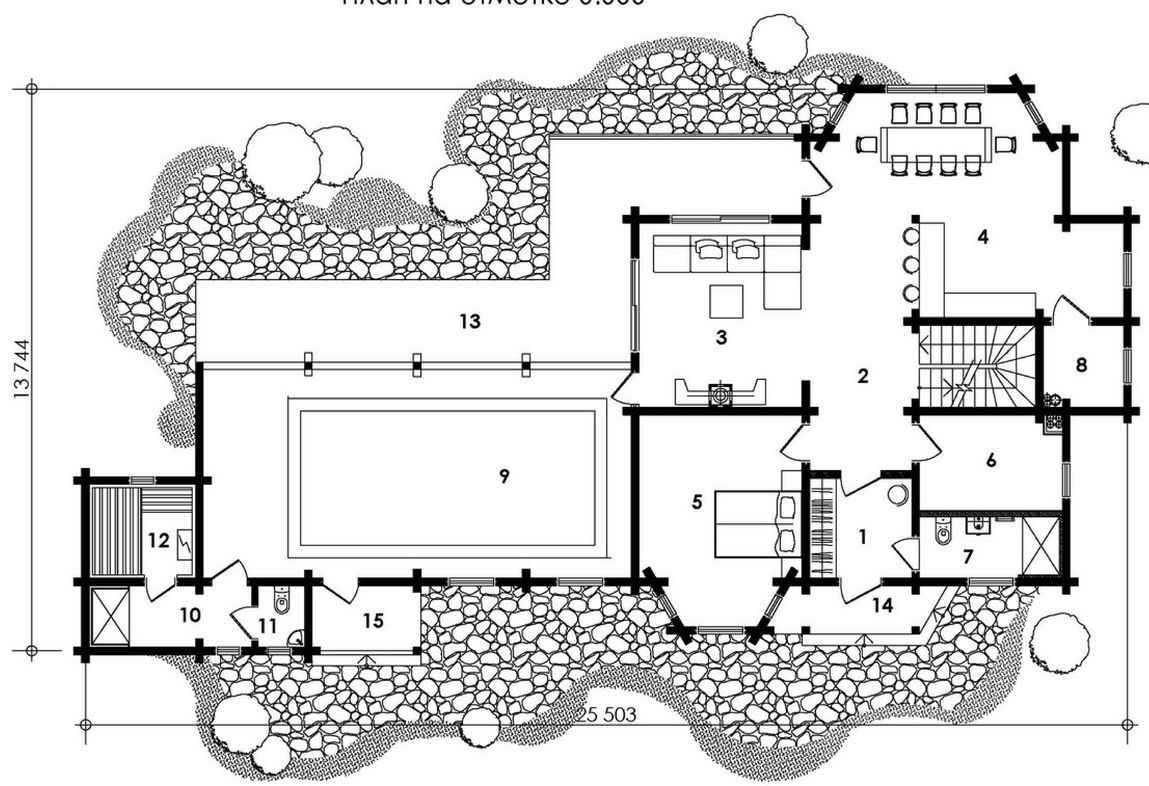

План на отметке +3.100

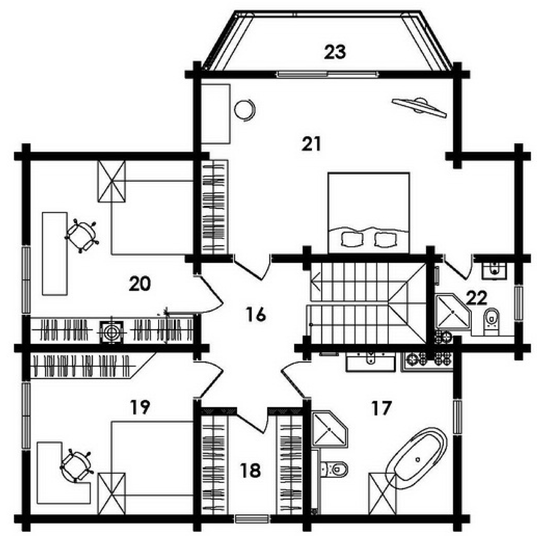

План на отметке -3.100

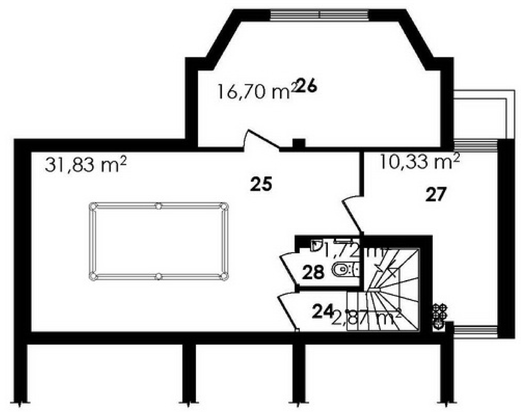

www.mazurenko.com.ua

mazurenko
ДЕРЕВЯННЫЕ ДОМА