mazurenko
ДЕРЕВЯННЫЕ ДОМА

Гостевой дом "Синапное"

13-10-193

Экспликация помещений

1 Прихожая 7,48 м^2
2 Гостинная 43,40 м^2
3 Столовая 28,35 м^2
4 Кухня 11,50 м^2
5 Санузел 3,41 м^2
6 Гардероб 3,85 м^2
7 Спальня 18,27 м^2
8 Гардероб 8,40 м^2
9 Санузел 10,87 м^2
10 Терраса 9,76 м^2
11 Терраса 28,86 м^2
12 Ганок 5,46 м^2
13 Холл 17,76 м^2
14 Спальня 17,31 м^2
15 Гардероб 7,50 м^2
16 Санузел 10,20 м^2
17 Спальня 17,31 м^2
18 Гардероб 7,50 м^2
19 Санузел 10,20 м^2
20 Хоз. помещение 9,83 м^2
21 Кладовка 4,29 м^2

Общая площадь 250,65 м^2

План второго этажа

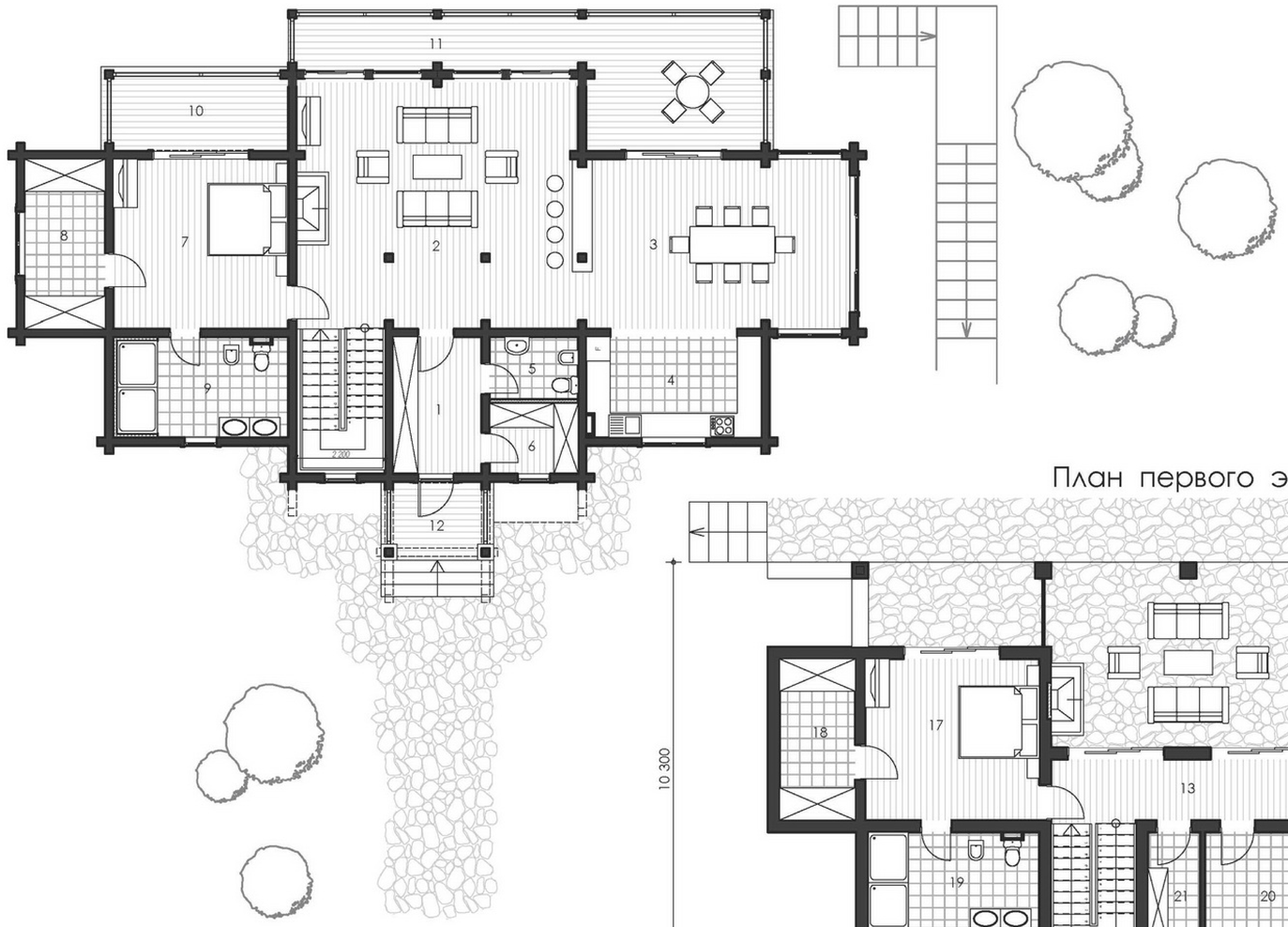

План первого этажа

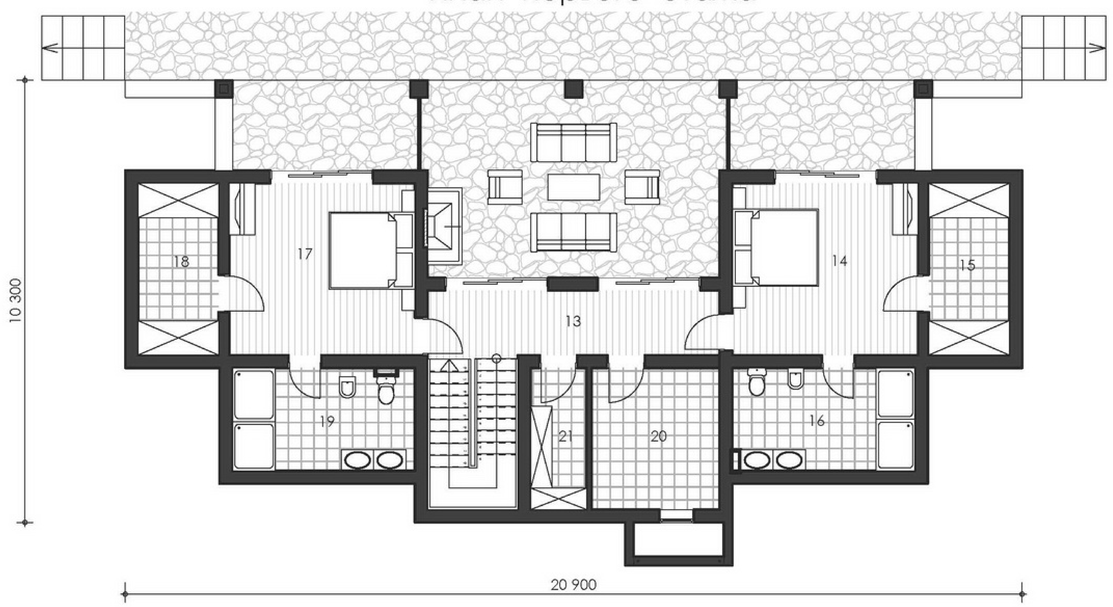

mazurenko
ДЕРЕВЯННЫЕ ДОМА