mazurenko
ДЕРЕВЯННЫЕ ДОМА

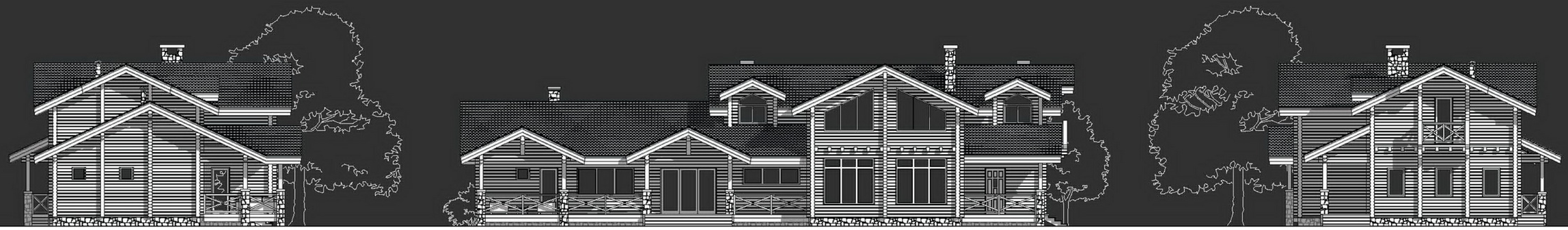

Гостевой дом "Владислав"

02-10-182

Экспликация помещений

1 Входная терраса 9.20 м²
2 Тамбур 7.98 м²
3 Прихожая 5.46 м²
4 Туалет 2.52 м²
5 Гардероб 7.98 м²
6 Лестничный холл 7.59 м²
7 Топочная 6.93 м²
8 Кухня-гостиная 53.72 м²
9 Бассейн 75.38 м²
10 Туалет 2.94 м²
11 Душевая 2.94 м²
12 Душевая-предбанник 7.98 м²
13 Парилка 16.34 м²
14 Терраса 43.94 м²
15 Терраса 4.81 м²
16 Бильярдная 62.43м²
17 Спальня 16.72 м²
18 Санузел 7.98м²
19 Спальня 16.72 м²
20 Санузел 7.98 м²
21 Балкон 3.0 м²

Общая площадь 370.54

План первого этажа

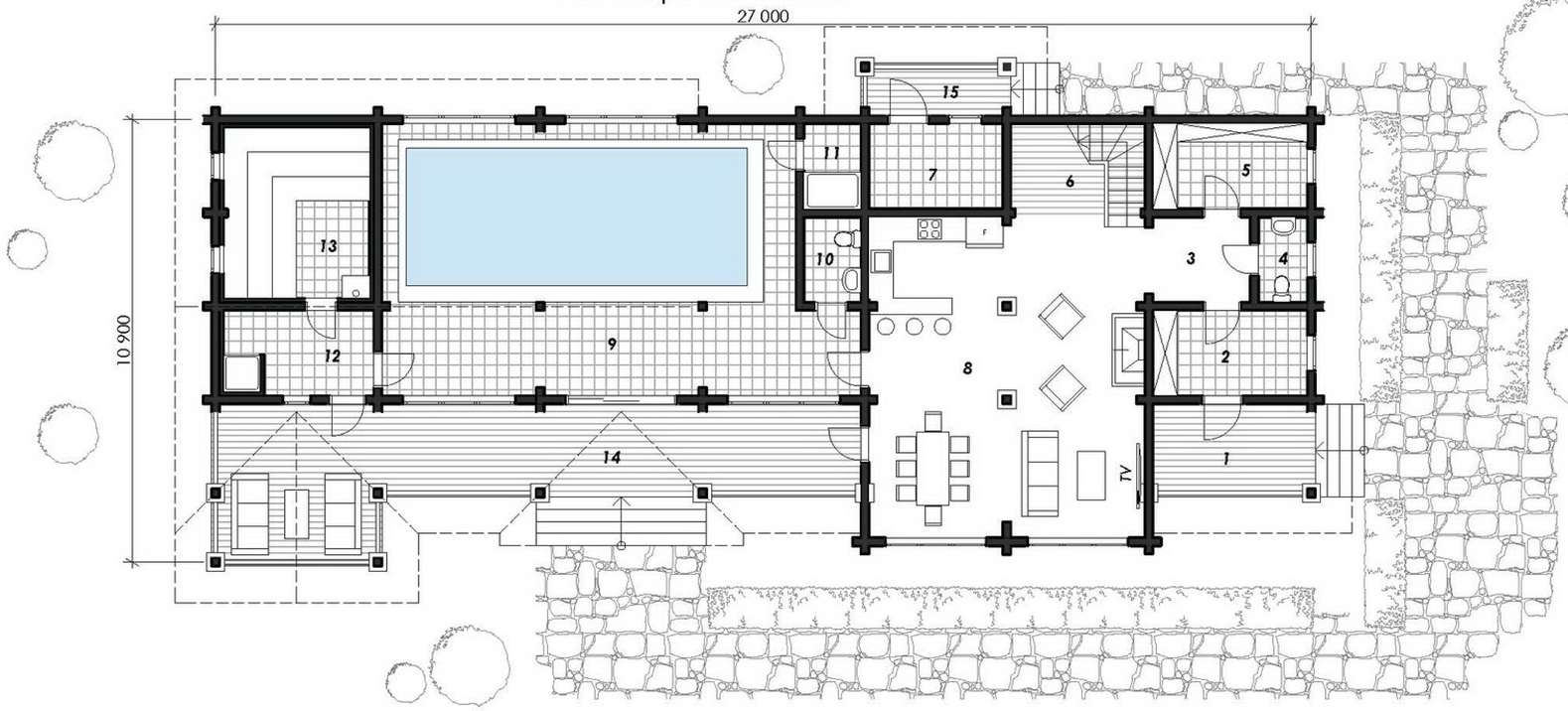

План второго этажа

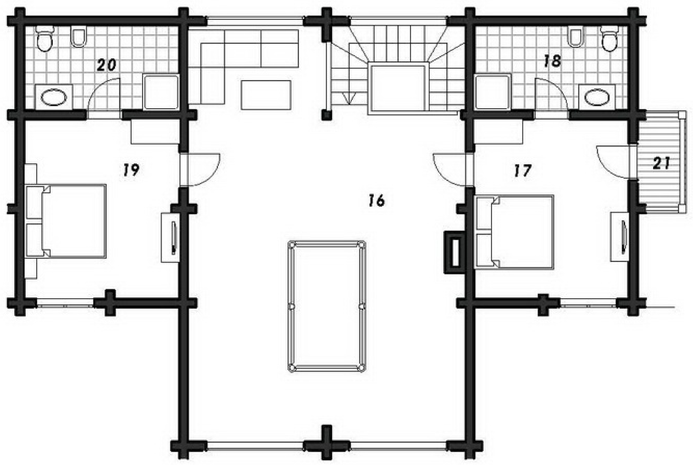

mazurenko
ДЕРЕВЯННЫЕ ДОМА