www.mazurenko.com.ua
mazurenko
ДЕРЕВЯННЫЕ ДОМА

Дом "Ясногородка"
24-12-250

Экспликация помещений

1 Тамбур 8,74 м^2
2 Прихожая 14,03 м^2
3 Коридор 3,66 м^2
4 Санузел 6,41 м^2
5 Туалет 2,61 м^2
6 Кухня 14,40 м^2
7 Гостиная 22,68 м^2
8 Топочная 8,74 м^2
9 Спальня 13,68 м^2
10 Хоз.помещение 10,88 м^2
11 Крытаяа парковка 22,10м^2
12 Входная терраса 3,70 м^2
13 Терраса 20,60 м^2
14 Холл 18,29м^2
15 Спальня 13,68 м^2
16 Спальня 13,68 м^2
17 Санузел 5,06 м^2
18 Балкон 7,01 м^2

Общая площадь 209,95 м^2

План на отм. 0.000

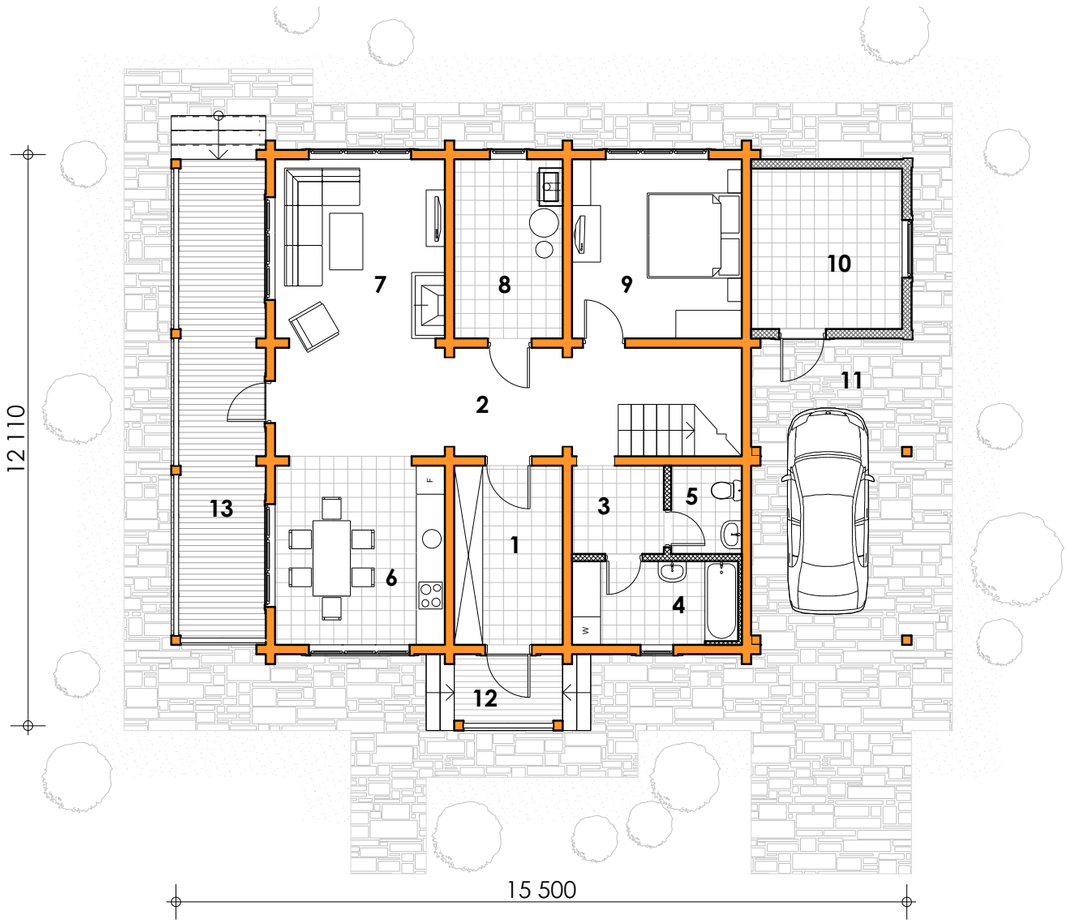

План на отм. +3.150

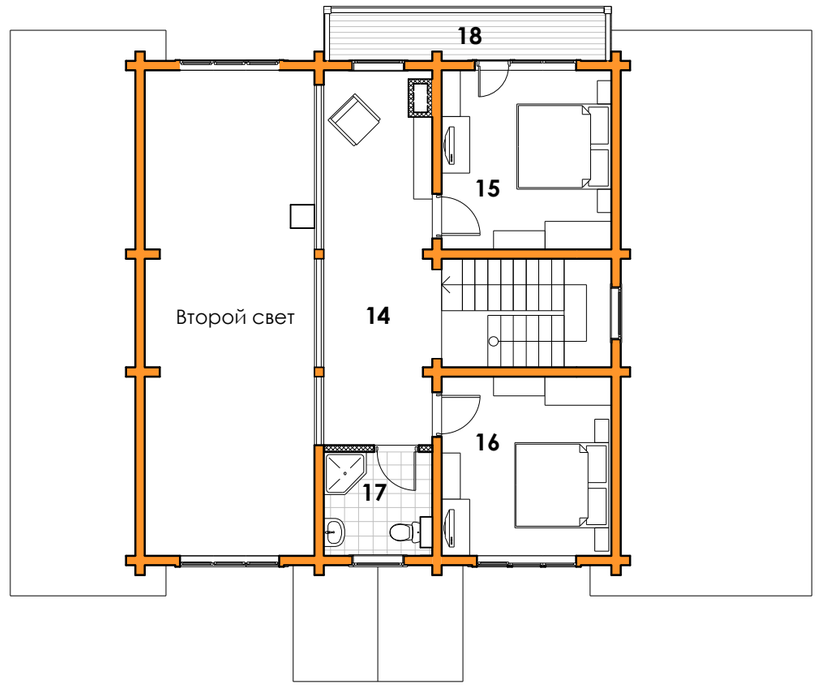

www.mazurenko.com.ua

mazurenko
ДЕРЕВЯННЫЕ ДОМА